



nuestro lugar

Vecinos de Ituzaingó - Udaondo - Leloir



Publicación de **P.L.A.C.**
PARQUE LELOIR
ASOCIACION CIVIL

Año I - Nº 4 - Junio 1995

Su moneda fuerte!



INCA

S E G U R O S

También en el Parque

Roberto D. Petrovich
Asesor de Seguros

- Automóviles
- Combinado Familiar
- Integral de Comercio
- Robo
- Cristales
- Seguro Técnico
- Incendio
- Accidentes del Trabajo
- Responsabilidad Civil
- Riesgos Varios

Tel / Fax: 661-9750

Crecer es el objetivo natural e indispensable de una institución.

Superarse, trascender constituye el principio básico de un grupo humano.

Plac se ha fijado esas metas y su condición de entidad intermedia la obliga además a cumplir la tarea de defender intereses que le son comunes a todos los que vivimos en el Parque.

El desafío de crecer

Plac por su trayectoria y prestigio forjado durante tantos años de intensa y fructífera actividad debe mantener e incrementar su inserción en la sociedad y a su vez convertirse en punto de referencia ineludible a la hora de conocer la realidad de Ituzaingó.

Lo dicho, sirve de sintético panorama que muestra cuál es la diaria realidad de Plac, que no es otra que afrontar el desafío de crecer.

Las ambiciones de una institución no pueden, ni deben tener límites, más allá de la "edad" de una entidad, más allá de las obras concretadas y de los logros que orgullosamente pueden exhibirse, siempre hay más que hacer y en el hacer es necesario sumar.

Sumar para tener cosas que permitan crecer a la institución como Plac, significa también hacer cosas que permitan el crecimiento de quienes integran Plac.

Es esto una tarea que no puede ser realidad por unos pocos, de ser así, los esfuerzos se diluyen y las metas se alejan.

Es necesario recrear los canales de participación para facilitar la concreción de objetivos y para que la satisfacción de lograr claras señales de progreso institucional puede ser compartida.

Compartir el trascendente desafío de crecer, requiere fuerza, no exenta de sensibilidad, fe y esperanza, honestidad coherencia y comprensión, y fundamentalmente, humanidad.

Son éstos los principios con los cuales queremos seguir construyendo. Son éstos los principios que debemos sostener, ofrecer y reclamar a todos y ante todos los que se sumen a la tarea de no ponerle límites al crecimiento de Plac y demostrar a la comunidad que al igual que el ave Fenix es capaz de resurgir de las cenizas..

La Dirección

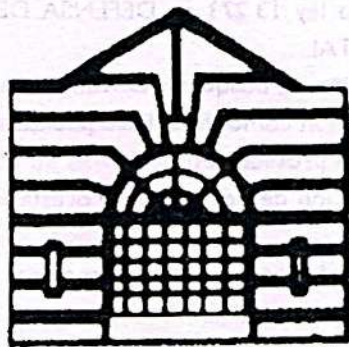

COCINA
INTERNACIONAL

Buen Retiro

CHURRASCARÍA

En la zona del ecológico bosque del Parque Leloir, una construcción californiana con la gastronomía típica de las churrascarías brasileñas, más el agregado de las pastas artesanales. Buffet Froid con más de treinta platos de cocina internacional y más de quince opciones en ensaladas, platos fríos, pescados y mariscos.

Av. Gaona 8387 • Castelar • Tel.: 621-4597

Presentamos hoy un nuevo proyecto realizado por uno de nuestros miembros, pensando en la posibilidad (nada fácil por cierto) de rescatar un predio, hoy prácticamente inútil, pero potencialmente en peligro de ser empleado de una manera que nos perjudicaría a todos, **EN BENEFICIO DE TODA LA LOCALIDAD Y DEL NUEVO PARTIDO DE ITUZAINGO**. Este proyecto también será elevado en breve a la Comisión de Ecología y Medio Ambiente del Congreso Nacional.

PROYECTO: GESTION Y USO DE UTILIDAD PUBLICA de las tierras de INTA a MUNICIPIO DE ITUZAINGO

Antecedentes:

Las tierras comprendidas entre las calles Federico Leloir, Las Cabañas (Nicolás Repetto), Los Cardales, Alsina, Patricias Mendocinas y Gdor. Udaondo en la localidad de Villa Udaondo, actual partido de Morón y futuro de Ituzaingó, son una parte de la Estación Experimental INTA Castelar. De allí, un sector de unos 7.700 m², ubicado en Los Cardales y Las Cabañas ha sido cedido a la provincia de Buenos Aires para la construcción de un complejo educativo. La porción restante, 28 a 30 has. está atravesada por el arroyo Soto en dirección Sur-Norte, convertido en un desagüe industrial, problema ecológico sin solución por el momento. De todos estos campos el único sector arbolado lo constituye el ángulo norte, sobre Leloir y Las Cabañas, plantación que data, como todas las de Inta y ex-Ifona, de la existencia de los establecimientos rurales de la familia Leloir. (ver plano adjunto)

Fundamentos

- a) Carencia total de espacios públicos en la localidad de Villa Udaondo. Esta localidad carece de plazas y parques, así como de espacios destinados a las actividades deportivas y/o culturales en cerca de 1.400 has., y con una población de 26.000 habitantes.
- b) Necesidad de conservar el pulmón verde en el nuevo municipio. Nuestra localidad, asociada a las tierras de Inta y ex-Ifona constituye un pulmón único para el denso conurbano bonaerense, expresi-

ón esta de uso común y habitual en el discurso de funcionarios y políticos al referirse a Villa Udaondo. Por ello, diversas ordenanzas entre 1980 y 1992 del H.C. D. de Morón han puesto bajo protección y restricciones varias a la zona. La nueva comuna DEBERA MANTENER ESOS RASGOS y en lo posible INCREMENTARLOS.

c) Necesidad de preservar el área de uso especulativo privado y destinarlo al bien público.

Estamos ante el riesgo de que los campos sean vendidos y subdivididos, empleados para poblamientos de alta densidad NO PERMITIDOS en la zona, ya proyectados para otros sectores de Inta. En Leloir, entre Udaondo y Las Cabañas las tierras fueron arrendadas en 1994 para una exposición, lo cual constituye un antecedente de uso con fines comerciales. Por otra parte, el futuro municipio requiere extensiones como ésta, a los fines que se detallan en la normativa y que no se encuentran en otra parte del distrito, por lo que constituyen una oportunidad única que toda la población espera sea convertida en patrimonio de todos.

d) Necesidad de reafirmar en la población la conciencia ecologista.

Cómo la existencia de grandes arboledas en la zona requiere una gran CONCIENCIA conservacionista, unida a la CIENCIA práctica en el manejo de los espacios, de los ejemplares arbóreos existentes, y de la forestación necesaria para compensar las pérdidas (naturales o producidas por la depredación humana en los últimos años) es imprescindible arbitrar los medios para su logro. El mantenimiento y uso público del área en cuestión contribuirán a la CIENCIA Y CONCIENCIA ECOLOGICAS.

e) Amparo de la ley 13.273 en DEFENSA DE LA RIQUEZA FORESTAL.

1° parte: Definición de bosques y tierra forestal. Declaración como de utilidad pública.

2° parte: Bosques protectores.

3° parte: Prohibición de devastación. Forestación y reforestación.

4° parte: Penalidades para las contravenciones forestales.

Normativa

1) Cédanse al municipio de ITUZAINGO las tierras de Inta ubicadas al sur de Las Cabañas, exceptuando la fracción correspondiente al futuro complejo educativo.

2) Declárese de interés y uso público dicha tierra, la que será únicamente destinada a los siguientes fines:

- a) Establecimiento del vivero municipal.
- b) Creación de la Escuela Agro-Forestal Municipal -Formación Guardaparques.
- c) Area de recreación pública en la parte forestada, incluido el arroyo Soto.
- d) Establecimiento de un centro cultural y polide-

portivo para la comunidad de Villa Udaondo.

e) Forestación de las superficies restantes, para formar masas boscosas de importancia.

3) Queda absolutamente prohibida la enajenación de porción alguna de estos campos con fines especulativos y/o comerciales, así como su arriendo o concesión que pudiera resultar en beneficio privado.

4) Hágase el municipio responsable de la recuperación ecológica del arroyo Soto, arbitrando los medios para que cese la contaminación, incorpórelo al área de recreación y realice las mejoras necesarias con ese fin.

5) Hágase efectiva la cesión a que obliga la presente ley en un plazo real de 180 días.

Beatriz Cappagli

Parque Leloir, 20 de abril de 1995

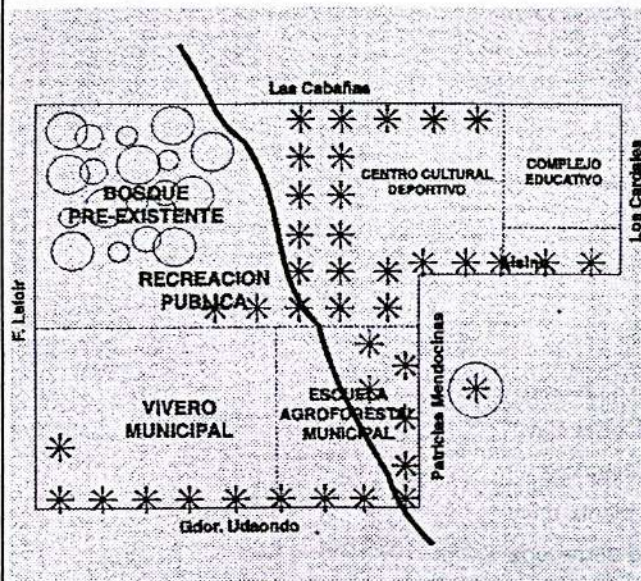

Apoyan este proyecto:

Parque Leloir Asociación Civil

Federación de entidades intermedias de Villa Udaondo

Mundo Verde

Unión del Nuevo Ituzaiingó

Publicamos la nota enviada por PLAC a Edenor con referencia a un reclamo de vecinos de la calle De los Reseros al 1100 con motivo del accionar de esta empresa (zanjeo) para la instalación de un cable de alta tensión.

Parque Leloir 19-05-95

Sr. Director de EDENOR

Sucursal Morón

s / d

Me dirijo a Ud. en representación de Parque Leloir Asociación Civil y en razón de la afectación de ejemplares arbóreos en esta zona como producto del zanjeo realizado por vuestros operarios en ocasión reciente.

En zona protegida ecológicamente por abundante legislación (Vgr. Ordenanzas 7046/80 y 9643/87) vemos dañadas las raíces de los árboles, un Plátano y un Arce, en la calle Del Ombú y veintitrés Alamos en la calle De los Reseros, comprometiendo su sustentación.

Por lo que requerimosle a la brevedad sostenes adicionales para impedir la caída de estos árboles, conforme el análisis y recomendación que en copia se adjunta. Reservando en consideración las acciones pertinentes en nombre del vecindario.

Atte.

OSCAR ROMAN
PRESIDENTE

PLAC sigue trabajando para Ud.

El día 13 de Junio fue autorizado por el municipio el proyecto e instalación de gas natural para toda la zona de Parque Leloir.

Convocamos a los profesionales que nos puedan asesorar en el control de los niveles de agua y extracción de la misma por las bombas existentes colocadas por Aguas Argentinas dentro del parque.

R. TAVELLA

PROPIEDADES

En el Oeste Ud. puede acceder a
Parque Leloir,
por qué conformarse con menos

VILLA UDAONDO
Gov. Udaondo y Reseros
Tel. 621-0846

PARQUE LELOIR
Martín Fierro 2949
Tel. 481-5353

Nuestros árboles

▲ Los árboles del Parque están siendo atacados por una epífita que conocemos como CLAVEL DEL AIRE. Esta plaga al cubrir la planta inhibe la fotosíntesis y produce en una primera etapa el amarillamiento de la base, avanzando así hasta provocar la muerte.

Para su control, el producto que produce mejores resultados es el COTA 4, cuyo principio activo es el cobre líquido en baja concentración, haciendo de él un producto de baja toxicidad (inocuo para el hombre y los animales).

Según las recomendaciones del Ing. Quijano, de Andros S.A., la aplicación debe hacerse de la siguiente manera:

1°- Aplicación en Setiembre con una concentración del 8% en agua, aplicando con un equipo de presión o buena escalera en cantidad suficiente hasta chorreo (cubrir el clavel).

2°- Aplicación en Diciembre al 10%.

3°- Aplicación en Marzo al 10%.

Esta aplicación, según el Ing. Sánchez Bustamante, debe hacerse preferentemente antes de la floración o durante la misma para evitar la propagación del clavel. Tarda entre 10 y 15 días en morir, produciéndose un color oscuro en los tejidos del mismo. La planta manifiesta un color rojizo intenso del cual luego se recupera, si se aplica en época seca.

Alejandra Casella

Ing. Agrónoma - Ambientalista

Trabajó en la Comisión Nacional de Política Ambiental para el programa de las Nac. Unidas para el Medio Ambiente. (Pnuma)

*

▲ Si va a forestar, lo felicitamos. Es el momento. Elija bien las especies, según la orientación del terreno y sus dimensiones.

Recuerde que del cuadrante Sud- Sudeste los ejemplares de follaje perenne le darán abrigo de las sudestadas y heladas; del cuadrante opuesto, nor-noreste, los de follaje caduco proveerán sombra en verano y dejarán pasar el sol en invierno.

Si tiene paredones, que no están permitidos, cúbralos de plantas, trepadoras o no. Se verán más lindos y no irradiarán tanto frío o calor según la estación.

Sub-comisión Ecológica
PLAC

*



**CASA DEL
PROFESIONAL**



Esta revista
ha sido editada
integralmente en:

L A S E R G R A F I C A

Av. Rivadavia

18.435/41

Morón

627-9943

628-4689

Fax:628-9883

lo sabíamos...?

→El primer destacamento policial de Parque Leloir funcionó en una vieja construcción ubicada en Julián Balbín y De la Vidalita, y que data probablemente de la primera mitad del siglo pasado, ya que su estilo bajo, sólido, con gruesas columnas en la galería, es típico de la época de Rosas. Seguramente lo que hoy existe, convenientemente restaurado, es sólo parte de una casa mucho más grande. Es actualmente un anexo de la conocida



Foto: Julián Núñez

Casona. Allí estuvo establecido en sus primeros años el destacamento policial, que pasó luego a la esquina de Udaondo y De la Vidalita, a un pequeño chalecito que hoy ha quedado oculto tras las construcciones posteriores. Ahí se instaló en 1958 el primer teléfono de la zona, a instancias de un distinguido vecino de Leloir por aquellos años, el músico y compositor de tangos Don Miguel Caló. El se ocupó de los trámites necesarios, que llevaron bastante tiempo y papeleo.

→Encender fuego en esta época para quemar hojas secas es una de las acciones más peligrosas que pueden consumarse en el Parque. En pocos minutos puede dar lugar a una catástrofe; la hojarasca y los árboles resinosos favorecen la propagación del fuego, y frecuentemente, quienes lo encienden se retiran del lugar para hacer otras tareas y no lo vigilan. Es

mucho mejor colocar las hojas, si son grandes, en bolsas de residuos; y si son finitas, dejar que se desintegren en el piso, ya que constituyen un excelente abono para el suelo.

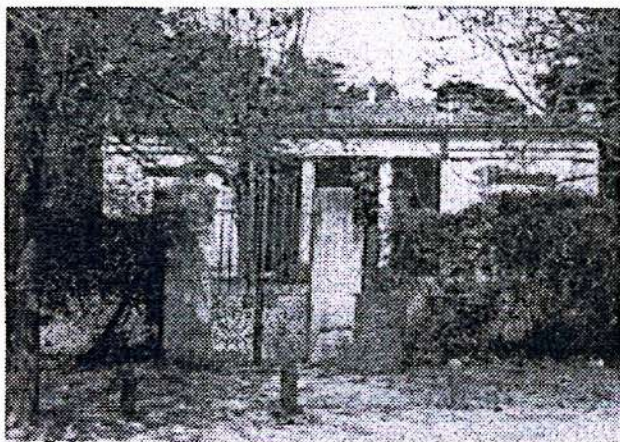
→El viejo establecimiento situado en Balbín y La Tradición conocido como el almacén de Demichelis, se instaló en 1936, cuando Dn. Leandro Demichelis y su esposa Lidia Carnevale (fallecida no hace mucho) se decidieron por estos parajes. Se lo conoció mucho tiempo por el nombre "La Liebre" y dio ese nombre al barrio que se fue formando entre De la Tradición y el río.

Leemos en "El baqueano" del 15 de enero de 1957, que en la asamblea constituyente de una nueva sociedad de fomento se pusieron a votación dos denominaciones posibles: Barrio La Inmaculada (por el colegio de ese nombre que estaba donde el Lourdes actual) y Barrio La Liebre. En la votación triunfó este último por 1 voto.

Fuente: Comisión Pro-Estudios Históricos.

AKITOM S.A.

YPF GAS

Venta de Gas en Garrafas por Mayor y Menor

Av. Mitre 3979
(1663) San Miguel
Pcia. de Buenos Aires

Tel.: 455-1663
415-5680
037-29454

Gas Natural

La Asociación está en conversaciones con la empresa Pre-Gas, que ha realizado el tendido de la red entrando hasta la calle De la Carreta, según un proyecto oportunamente aprobado por la Municipalidad. El costo de esa instalación es de \$65 por metro.

Como los frentes comunes en el parque son grandes, el costo a ese precio sería muy elevado. Por lo tanto, se están barajando otras alternativas que posibiliten la obra.

Reunión y Sorteo

En la reunión del 6 de mayo en el predio resultó ganador del tv. que se sorteo por la venta de rifas, el Sr. Carlos Beltrocco con el N° 103 - ¡Felicitaciones!

Fotos

Los días 6 y 7 de mayo estuvo abierta en la Delegación Municipal la muestra fotográfica programada, que contó con la participación de: Vera Said, Rolando Canteros, Ramón Nicala, Ana A. Del Hoyo, Eduardo Ferletic y Julián Núñez. Se vio material en color y también en blanco y negro, obra de Vera Said. Esperamos el año próximo repetirla, pero tal vez como concurso y en nuestra sede.

Bomberos

La comisión de Bomberos Voluntarios de Hurlingham ha hecho saber que se ha decidido la donación de todo el material, móviles, equipos, sede, etc. a los futuros bomberos de Ituzaingó, con la condición de que la de Villa Udaondo constituya la unidad central del cuartel de Ituzaingó.

Esta es realmente una relevante noticia para la zona, que corría el peligro de quedarse sin bomberos, pues se requiere de una cifra muy elevada para instalar un cuartel como el que tenemos. Todo el personal vive en la zona, y son voluntarios con gran experiencia, contando además con los brigadistas juveniles.

Agradecemos con entusiasmo a la comisión de Hurlingham esta cesión, y en los meses próximos deberá constituirse la nueva comisión para estar lista apenas comience a funcionar el nuevo distrito.

Coro niños

Desde el miércoles 24 de mayo el flamante coro de niños de Parque Leloir está recibiendo a los chicos con inclinaciones musicales. Su director es el profesor Claudio Sanseverino, que lleva adelante también la Agrupación Coral de Haedo (adultos) y el Coro de Niños del Colegio San Fernando de Hurlingham.

Ahora esperamos a los pibes de nuestra zona todos los miércoles entre las 17.30 y las 19 horas en el lugar de ensayo: De la Carreta 690 esq. Del Ombú, en Parque Leloir. Participan hasta 11 años de edad, y puede requerirse mayor información al teléfono 627-1003.

Complejo educativo

Finalmente después de largos años de tramitaciones, se hizo efectiva la cesión de terrenos de Inta al Min. de Educación de la Provincia, lo que posibilitará el comienzo de las obras del complejo Jardín 956, Escuela 103 y Escuela Media 16. El predio está ubicado en Los Cardales y Las Cabañas, y la comunidad vecina espera ansiosamente la concreción de la sede tan largamente esperada.

FIESTA ANIVERSARIO

El domingo 28 de mayo, con un día hermosísimo, se llevó a cabo una reunión en la sede festejando los cuatro años de PLAC. Comenzó con un locro excelente, empanadas, vino y gaseosas. Buen humor, rica comida y luego un juego de ruleta con muy buenos premios para chicos y grandes. Un agradecimiento especial para Aldo Daniel Argüelles de Maquimax, que nos donó una moderna sopladora de hojas para rifar. El número favorecido luego en el sorteo fue el 53, en poder de Sr. Ferrari. Y luego vino el broche de oro: una representación teatral de una obra de Moliere: "El médico a palos" en una versión titulada "Amor a palos", adaptada por Daniel Zaballa y actuada por un grupo de los primeros egresados de su Escuela de Teatro. Fue muy festejada y aplaudida. Felizmente el clima nos acompañó para disfrutar del aire libre.

Gracias a todos los que nos acompañaron ese día.

Envíos

Estamos enviando por correo esta revista a aquellos socios que por diversos motivos están ausentes de sus quintas por períodos prolongados y se desconectan por lo tanto de PLAC. De esta forma podemos establecer un vínculo aun a la distancia, y pueden llamarnos a cualquiera de nuestros teléfonos para requerir otras informaciones, o avisarnos cuando vienen para abonar las cuotas sociales. Además mandamos Nuestro Lugar a todos los medios de comunicación zonales, a instituciones y personas destacadas, que nos manifestaron su interés y nos han felicitado por la calidad de la publicación.

Si Ud. desea recibirla por correo fuera del parque avísenos al Te. 621-2270

Renuncia

Parque Leloir 21-05-95

Sres. Miembros Comisión PLAC y Asoc.
De mi mayor consideración:

Me dirijo a Uds. a fin de manifestarles formalmente mi voluntad de renunciar al cargo de Presidente de esta entidad, ello con efectividad a partir del día 28-05-95, fecha en que también se convoca a Asamblea Ordinaria para aprobación de Memoria y Balance.

Fundo ésta en cuestiones personales que no afectan mi estima y admiración a quienes tan servicial y desinteresadamente donan su tiempo y trabajo.

Atte.

 CARLOS ROMANO

Tanto socios como integrantes de la Comisión agradecemos profundamente a Carlos Romano su fecunda gestión y todo lo aportado en estos 4 años.

Seguimos trabajando junto a él para la concreción de su proyecto de Reserva y Ensayo Ecológico.

Reunión

El sábado 3 de junio en sede de PLAC se reunieron los asociados que mantienen diferencias acerca de la capilla construida en el parque. El grupo que está en contra, liderado por los Sres. Berri y Alegretti, y el que ha realizado la obra, con la Sra. Soraci y el Sr. Gotter al frente, discutieron el tema. El Sr. Enrique Andreoli actuó como moderador. No se arribó a un arreglo, pero seguirán conversando para consensuar alguna solución viable en esta disputa vecinal.

Esperamos que pronto se llegue a un entendimiento satisfactorio para todos.

Paisajismo

*Asesoramiento,
construcción
y diseño de parques.*

*Lo avalan 35 años de
trayectoria en el parque.*

❖
José Torroglosa

Ingeniero Agrónomo

❖
Tel.: 621-2783

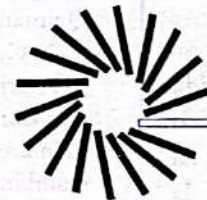

PREGAS
Obras Públicas

**REDES DE GAS NATURAL
GASODUCTOS**

E.R.P.

Ntra. Sra. del Buen Viaje 1370 - Morón
C.P. 1708 Tel./Fax: 629-3392 / 483-1402

Legislación Vigente

Código de planeamiento urbano

Promulgado en enero de 1990 - Morón

Clasificación del territorio del partido como AREA URBANA.

Villa Udaondo abarca las siguientes zonas:

- R - residencial baja densidad
- RP - residencial parque
- SI - semi-industrial
- RI - residencial mixta
- E - esparcimiento
- UE - uso específico (INTA)
- C3 - comercio eje vial (GAONA)

Cada zona tiene establecidos el F.O.S. y F.O.T.

- F.O.S. Factor de ocupación del suelo
- F.O.T. Factor de ocupación total

Para la zona RP comprendida entre: Julián Balbín, Federico Leloir, Gaona, De la Guitarra, La Coyunda, Martín Fierro, De la Tradición y Balbín, damos los datos correspondientes.

DENSIDADES

| | |
|-------------|-----------|
| BRUTA | NETA |
| 40 hab./ha. | 50hab./ha |

PARCELAMIENTO

Lote mínimo:
Sup.: 1.500 m²
Ancho: 30 m.

RETIRO

Frente: 10% de la prof. del lote
Laterales: entre 12 y 20 m. de ancho, 3 m. de un lado; más de 20 m., 3 m. de ambos lados.

USOS PERMITIDOS

Vivienda unifamiliar, aislada, parquizada.

INDICADORES DE OCUPACION

F.O.S.= 0.3
F.O.T.= 0.5
Cant. de viviendas: 1 por lote

ESPACIO URBANO

Parámetros enfrentados
a= h/2 mayor o igual a 4 m.

ORDENANZA 7051/80 del 27 de agosto de 1980

Art. 1) Establece el radio en el que la norma tendrá vigor, que es el mismo de la Reserva Ecológica: Gaona, La Refalosa, Las Cabañas, Río Reconquista, Acevedo, Famatina, M. Rodríguez, Aconquija, Pérez Quintana, Gaona.

Art. 2) Cercos sobre la línea municipal: Verjas de caño de hierro o madera dura.

Alambre tejido artístico.

Combinación de ambas formas.

Art. 3) En caso de que la cerca se ejecute con los materiales de las dos últimas formas mencionadas, deberá ir respaldada por cerca viva de: Ligustrus sinensi, ovalifolium,

Myoporum, Grataegus Pyracantina.

Thuja compacta o Aurea Boxus y Berberis Aristata.

Art. 4) En los baldíos, lo mismo.

Art. 5 y 6) Zócalo de mampostería de no más de 30 cm. de altura y altura máxima de la cerca 2 m..

Art. 7) Cercas linderas: tejido común y cerca viva, o cerca viva sola, altura máxima: 1.80 m..

Art. 8) Podrá prescindirse de la cerca sobre línea municipal si así se desea, manteniendo la estética y la higiene. Se deberá en ese caso construir un zócalo de no más de 30 cm. de alto por 15 cm. de ancho.

Próximo número:

Preservación, mantenimiento, mejoramiento y recuperación de los recursos naturales y el ambiente humano para el logro de una óptima calidad de vida: ordenanza 9643/87

UN SERVICIO DIFERENTE

**REMISES
LELOIR**

ATENCION LAS 24 HS.

CONSULTE TODAS
NUESTRAS VENTAJAS

LELOIR 291 LOC. 5 **481-0383**

481-3444 UDAONDO Y TRADICION

Sumario de Secciones

| | |
|-------------------------------|----|
| Comunicándonos | 3 |
| Obra de tapa | 4 |
| Ernesto Bertani | |
| Editorial | 5 |
| El desafío de crecer | |
| Acción | 6 |
| Proyecto INTA | |
| Reclamo a Édenor | |
| Proteger | 8 |
| Nuestros árboles | |
| Lo Sabíamos...? | 9 |
| Divulgación general | |
| Noticias | 10 |
| Información actual | |
| Legislación Vigente | 12 |
| Ordenanza 7046/80 | |
| Código de planeamiento urbano | |
| Cuentas Claras | 14 |
| Nos preocupa | 15 |
| Lo Bueno y lo malo | 16 |
| Colaboración especial | 17 |
| Ecología y calidad de vida | |
| Nuestra Gente | 18 |
| Gonzalo Sebastián de León | |
| Carta de lectores | 19 |
| Para los chicos | 20 |
| Informaciones útiles | 22 |

staff

Director

Beatriz de Salonia

Secretaria de Redacción

Beatriz Cappagli

Composición y Diagramación

Taller 4 - Morón

Colaboradores

María del Rosario Guilhamelou

Marta Navarrete - María Cristina García

Guillermo Villegas

Obra de tapa

Ernesto Bertani

comunicándonos

• Reuniones vecinales: los primeros sábados de cada mes en el predio. A las 16 hs.

• Acerquénos sus inquietudes y colaboraciones de cualquier tipo para publicar en la revista. Es Para Todos y De Todos. 621-4930, 2270 y 4214.

• Si quiere enviar correspondencia a Plac, puede ponerla en el buzón de los Reseros 1376 esq. del Malambo y De la Zamba. Parque Leloir.

• Chicos: El coro ensaya los miércoles de 17.30 a 19 hs. en De la Carreta 690.

• Damos a conocer el programa de actividades culturales para el resto del año:

Junio

domingo 11, 17.30 hs. - Soc. Fom. Santa Cecilia (Mansilla y La Yerra, alt. M. Fierro 4900)

Programa musical con Silvio Fraga (guitarra) y el coro Lorenzo Perossi, dirigido por el prof. Osvaldo Manzanelli.

Julio

sábado 1, 18 hs. - Sede Plac - Reunión Vecinal **Fogata de San Pedro y San Pablo.**

domingo 2, 13:00 hs. - Asado

sábado 8, 16.30 hs., - Soc. Fom. La Tradición, Balbín y De la Tradición - **Programa de danzas y canto coral con repertorio popular.**

Parejas de baile folclórico: Ma. Ester Lucero - Miguel A. Camporino y Nelda Lotoki - Justo Molina. Coro del Banco Credicoop dirigido por Daniel Peralta.

Agosto

domingo 6, 15 hs. - Sede Plac - **Día del Niño**

PARAISO, espectáculo musical, teatral y participativo, conducido por Sabrina.

Setiembre

Encuentro coral de Primavera - Participación de varios coros de adultos y niños.

Día y hora a determinar.

Octubre

sábado 28, 20.30 hs. - **Noche de Brujas**

Trencito, disfraces, quema de la bruja.

Noviembre

domingo 12, desde las 10.30 hs. - Predio Plac -

Gran Fiesta de la Tradición

Almuerzo música y danzas folclóricas, participación del centro tradicionalista La Coyunda, sainete gauchesco por la Agrupación Teatral Argentina (A.T.A.) de Ituzaingó, dirigida por Vicente Pugliese.

Diciembre

Concierto - Sede Plac. -

Día y hora a determinar

Esperamos que nos acompañe en estos eventos, pensados para solaz del espíritu y confraternidad vecinal.

Ernesto Bertani

Nació en febrero de 1949 en Buenos Aires. Atraído desde chico por el dibujo, al abandonar la carrera de arquitectura resuelve dedicarse completamente al arte.

Estudió pintura con Víctor Chab y escultura con Leonardo Rodríguez.

A partir de 1976 participó en exposiciones colectivas en nuestro país, Estados Unidos, Perú, Venezuela, Colombia y Cuba; en Europa, Francia e Italia.

Desde 1977 expone individualmente en Argentina, Cuba y Brasil; a partir de 1991 lo hace en Colección Alvear de Zurbarán.

Reside en Villa Udaondo desde hace varios años.

Premios

Ha obtenido numerosos premios y menciones, de los que se detallan sólo los primeros premios:

- 1977 - 1er Premio Dibujo, Sociedad Hebrea Argentina.
- 1979 - 1er Premio Dibujo, Soc. Argentina de Artistas Plásticos.
 - 1er Premio Dibujo, CEPEM
 - 1er Premio Dibujo, Universidad de Belgrano.
- 1980 - 1er Premio Dibujo, Salón San Fernando
 - 1er Premio Pintura, Bco. Credicop.
 - 1er Premio Dibujo, Munic. de Vte. López.
- 1982 - 1er Premio Pintura, Salón Munic. de Artes Plásticas.
- 1983 - 1er Premio Dibujo, Salón Munic. de Artes Plásticas.
 - 1er Premio Pintura, Asamblea Permanente por los Derechos Humanos (APDH).
- 1992 - 1er Premio Dibujo, Salón Nacional.
- 1994 - Gran Premio Salón Nacional de Dibujo.
- 1994 - Seleccionado para la realización del Mural de la XX Feria del Libro.

AHORA EN **EL JAGÜEL**
TENIS CLUB

PIZZERIA
BENEDETTO

Ahora también en Las Cabañas 460
Tel.: 623-3000

PIZZA A LA PIEDRA
PRUEBE NUESTRAS 20
VARIETADES
DE EXQUISITAS...

· Pizzas · Empanadas
· Pascualinas · Helados

ENTREGA A DOMICILIO
SIN CARGO

Pedidos al 621-1490/411-0544
Los Baqueanos y Lorenzo Caro
Villa Udaondo - Parque Leloir
Castelar



De Los
Reseros
TENIS
CLUB

El Club del Parque

TENIS - PADDLE

Alquiler de canchas

Clases Individuales y Grupales

TORNEOS

De Los Reseros
y De La Chacarera

Parque Leloir - TE.: 621-3232

Clínica Veterinaria de las Cabañas

Clínica • Cirugía General y Especial
Traumatología • Radiología
Cardiología • Oftalmología
Internación • Peluquería

Las Cabañas 476 - V. Udaondo
Tel. 623-8686
Urg.: 315-4065/66/90 CODIGO B-1229

HAGA DE SU CASA UN JARDIN
HAGA DE SU BARRIO UN JARDIN
HAGA DE SU PUEBLO UN JARDIN
HAGA DE SU PAIS UN JARDIN
PUEDE SER QUE ALGUN DIA EL PLANETA VUELVA A
SER UN INMENSO JARDIN

Colaboración de:

abc

Inst. naturalia

Tel. 621-2270
Apoyo primario
y secundario

Tel. 661-4761
Matemática - Física
y Química

Tapicería y Decoraciones Mirian

Voiles • Acrílicos • Bordados
Algodones estampados
Poliéster • Floreados Sintéticos

Colchas • Mantas • Almohadones

Talleres
propios
Cortinas 24 Hs.

Nueva dirección:
Almafuerte 2699 - Castelar
Tel. 661-6173

ABERTURAS "EL PORTUGUES"

CARPINTERIA METALICA, ALUMINIO, MADERA Y HERRERIA
DE OBRA STANDART Y MEDIDA - VIDRIOS Y CRISTALES
PORTONES, PUERTAS, VENTANAS, PUERTAS PLEGADIZAS Y CORREDIZAS
FRENDES DE NEGOCIOS, PLACARDS, AIREADORES, REJAS
CORTINAS PLASTICAS, MADERA Y METALICA

CORTE Y PLEGADO CHAPAS

AV. GAONA 9478 (entre BRANDSEN Y RINGUELET)
ITUZAINGO
TEL. 621-4487

TODAS
LAS TARJETAS

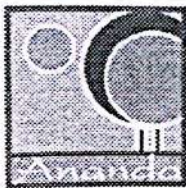

Centro Ananda le ofrece:

- ◆ Yoga
- ◆ Gimnasia de Centros de Energía
- ◆ Meditación
- ◆ Masajes terapéuticos

De los Baqueanos 606 - Tel. 621-1544

CLASES DE GIMNASIA

- Adolescentes y adultos
- Gimnasia aeróbica y danza clásica
para niñas desde 5 años



SILVANA PROFESORA NAC. DE
EDUCACION FISICA

TEL. 481-1190

DE LOS RESEROS 835 - PARQUE LELOIR

TALLER DE CESTERIA BOTANICA



Un lugar para compartir
en grupo el aprendizaje

- Reconocimiento de material. Diseño. Armado
- Caminatas. Charlas. Reflexiones

DE LA CARRETA Y DEL OMBU
PARQUE LELOIR - 2/ C. DE GDOR. UDAONDO

aldo bellotto

**Maderas • Postes
Palmeras • Durmientes
Leñas • Quinchos**

Martín Fierro 2930
Parque Leloir

Gaona 2501
Paso del Rey
Tel. 481-2350

MEMORIA

Periodo Junio de 1994 - Mayo de 1995

Reuniones de autoridades de ECOLOGIA y MEDIO AMBIENTE.
TEMA TRATADO: Funcionamiento policia ecológica.

-Llamado a convocatoria de PLAC a los vecinos por la instalación de viviendas en I.N.T.A.

-Asambleas semanales en la Sociedad de Fomento La Tradición.
TEMA TRATADO: Defensa de la ecología y medio ambiente de todo Udaondo y Leloir.

- Reuniones con entidades fomenta- listas a raíz de la división de partido CREACION DEL MUNICIPIO DE ITUZAINGO.

- Paralelamente integración de grupos ecologistas de la zona oeste REUNIONES CON ESTOS GRUPOS CADA QUINCE DIAS.

- Se llevó al CABILDO DE ITUZAINGO, "LA CONCIENCIA DE UNIDAD" de todo UDAONDO a partir de la no aceptación de ser la periferia de ITUZAINGO.

- LAS ENTIDADES ECOLOGISTAS YA HICIERON SIETE DECLARACIONES EN CONJUNTO SOBRE LOS DISTINTOS TEMAS CONDICIONANTES PARA "EL NUEVO MUNICIPIO".

- El primer objetivo de estas entidades fue adherir al PROYECTO DE ZONA DE RESERVA Y ENSAYO ECOLOGICO CREADO POR EL DOCTOR CARLOS ROMANO.

- En el mes de marzo en la entidad COOPIC nuestro presidente fue invitado a formar parte de una mesa con el Sr. JUAN SCHRODER. Se debatió en la misma todo lo referente a la preservación de PARQUE LELOIR como zona de RESERVA Y ENSAYO ECOLOGICO.

- En el mes de Marzo se empezó a gestionar la federación de entidades intermedias de Udaondo. (reuniones a las que convocamos cada quince días).

ACTIVIDADES CULTURALES QUE PROPICIAMOS

- En el mes de abril MUESTRA FOTOGRAFICA tema: LOS BOSQUES DE LELOIR.

- En el mes de diciembre contamos con la presencia en nuestra sede de: un CUARTETO DE SAXOS DE MORON Y UN DUO DE FLAUTA Y GUITARRA.

- En adhesión a los festejos de la semana de VILLA UDAONDO, contamos con el guitarrista SILVIO FRAGA y la AGRUPACION CORAL DE HAEDO, dirigida por CLAUDIO SANSEVERINO.

- También contamos con la presencia de la Sta. Ludovica Squirru, quien

dió una conferencia sobre CALENDARIO MAYA Y ASTROLOGIA ORIENTAL.

- En el mes de octubre festejamos con nuestros vecinos la NOCHE DE BRUJAS.

- Durante la semana de UDAONDO participamos de una muestra de los "Artesanos del Parque", la misma se efectuó en la SOCIEDAD DE FOMENTO "LA TRADICION".

DIFUSION

- Salimos todos los sábados al aire en la radio Nuevo País (FM 104.3) de Ituzaingo.

- También se han hecho notas en los siguientes medios, NUESTRA NOTICIAS - EL CONURBANO - LA OPINION - CLARIN Y EN LA SECCION DE LA ZONA OESTE DEL DIARIO LA NACION.

- Nota: actualmente se está gestionando todo lo necesario para tener el invierno próximo el gas en el parque.

VICTOR

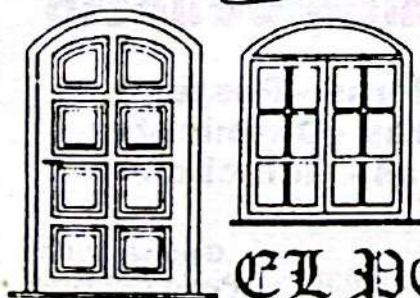

EL PORTAL

Línea completa en ABERTURAS de calidad
Amoblamiento de COCINA
PISOS Tarugados - Escaleras

RIVADAVIA 22188
(624-0368) ITUZAINGO

nos preocupa

El día 3 de mayo PLAC organizó una reunión a la que invitó al Sr. Delegado R. Fernández, y al responsable de Policía Ecológica Sr. Arrieu.

El primero se hizo presente, pero el segundo no asistió con el argumento de no estar autorizado por sus superiores.

El tema: lo de siempre: la recolección, la vigilancia de la Reserva y la prevención de la depredación.

El Sr. Delegado manifestó tener 5 camiones, 1 motoniveladora y 1 pala mecánica para el servicio.

Pero **NO** vemos a los camiones ir y venir en cumplimiento de su trabajo, y sí vemos montañas de ramas para sacar...

Es sabido que después varios días, los "desconocidos de siempre" aprovechan los montículos pa-

ra arrojar otro tipo de residuos. Después los perros... En fin, ésta parece una historia sin fin o hay muchos sordos y ciegos por aquí... **NO HAY RESPUESTA ALGUNA** de quienes cobran nuestro dinero para devolvernos **SERVICIOS...**

SR. DELEGADO ¿Qué nos puede decir? **POLICIA ECOLOGICA:** ¿Está?

Sr. Vecino: Haga su reclamo directamente a Morón: Subsecretaría de Ecología y Medio Ambiente: arquitecta Ares, al 629-0137. Si son residuos domiciliarios, al 627-6141.

Pero también, deje de podar exageradamente, innecesariamente... **SEA RESPONSABLE**

Con el fin de proteger y preservar lo ya edificado en nuestra sede social de los riesgos de un eventual saqueo o desmantelamiento, se requiere avanzar un poco más en la construcción.

Ello posibilitará una mayor seguridad.

Para esto **SOLICITAMOS A NUESTROS SOCIOS** que colaboren abonando por adelantado las cuotas pendientes del corriente año.

Gracias por su comprensión.

ALGARROBO

LOS MEJORES PRECIOS DE LA ZONA

**JUEGOS DE LIVING
DOMITORIOS
COMEDORES
SILLAS - MESAS**

DIRECTO de FABRICA
Av. Gaona 6797 - Ituzaingó
Tel. 423-2537 (celular)

CENTRO EDUCATIVO ESCUELA PARQUE

SIGLO 21

D.I.P.G.E.P. Nº 3282 y 3352

JARDIN

PRIMARIA

SECUNDARIA

VISITENOS EN:

**JOSE M. PAZ 2667
TEL.FAX 621-0616**

lo bueno, lo malo y lo peor...

Con un pequeño acto simbólico, pleno de solidaridad y alegría, el domingo 19 de marzo pasado los vecinos de la calle de los Baqueanos pudimos inaugurar un predio común, que fuera durante muchos años depositario de la quema de podas, con altos pastizales, basural, y que desvalorizaba grandemente un sitio de alto valor urbanístico como una plazuela.

La idea de mantener limpia la zona surgió de la iniciativa de la familia Kerek en principio y con la colaboración de pocos vecinos se logró mejorarla; entonces pensamos: ¿Porqué no hacer más?



La propuesta fue convertir la plazuela en un bello lugar de paso, mantener la senda peatonal marcada por el uso materializándola en un contrapiso vestido de ladrillos; cercar el espacio con postes perimetrales e iluminarlo. Con

estas premisas se visitó a todos los vecinos de los Baqueanos desde El Candil hasta casi Martín Fierro, presentándoles un presupuesto y proponiendo formar un pozo común. La propuesta fue aceptada de muy buen grado. Excelente predisposición de las familias Bonacosa, Romero, Pagliano, Guzmán, Pérez Mozzi, Cuesta, Francia, Ferrari, Sumberaz, Perfumo, Cirrincioni / Pasin, Wu Chiao, Siao, Stekolschic/Hojdan, Rodríguez, García, los señores Nicola, Urle, García Núñez, vecinos de Los Baqueanos 1517, 1268 y 1163.

Todos estamos profundamente agradecidos al Sr. Jefe de Alumbrado de Morón y toda su gente, que hicieron un muy buen trabajo de iluminación.

Nos dimos cuenta así de **QUE TODO ES POSIBLE**: con buena voluntad, participación vecinal y tenacidad. Ambicionamos mejorar no sólo nuestra zona sino todo el Parque y sus alrededores; cada uno puede hacerlo en su medida, no pensando en grandes obras, sino con **PEQUEÑOS ACTOS**, tratando de mantener y mejorar lo ya existente para el bien de todos y una mayor calidad de vida.

Mabel G. Climovich de Kerek

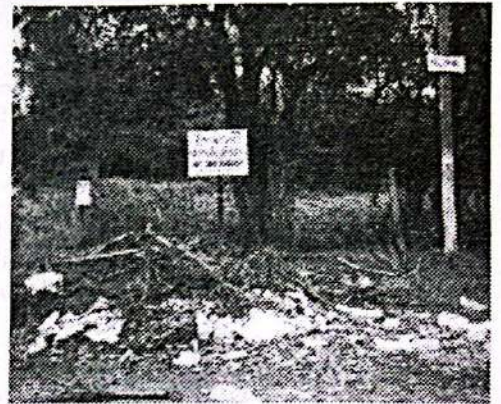

La falta de respuesta de las autoridades municipales a los problemas de recolección de ramas. La escasez de la recolección de bolsas domiciliarias, que siempre saltea servicios en la semana con la consiguiente acumulación. La desaprensión de quienes circulando en auto, arrojan desechos, envases, etc. a la vía pública.

¿Hasta cuándo?

Colaboración especial

ECOLOGIA Y CALIDAD DE VIDA

Por el Príncipe

A veces, los ecologistas reprochan a los que no lo son, que ven el árbol y no el bosque, lo cual es cierto.

Pero a veces el bosque que vemos no es más ni menos que un árbol de otro bosque mayor; y así sin solución de continuidad.

Es el eterno problema de efecto- causa; causa - efecto...

Creo que vivo en una sociedad extraña, demasiado materialista, donde un árbol vale más que un hombre; donde un pingüino vale más que un chico desnutrido.

Cuando iba a las radios locales

para difundir la ecología era bien recibido: se me aplaudía por proteger hormigas, pájaros, árboles...

Luego cambié. Comencé a hablar de ecología humana. Y ahí la cosa no gustó tanto. Me empezaron a cuestionar, preguntándome porqué lo hacía, qué objetivos perseguía, que fin encubierto buscaba y ya no me llamaron más para hablar.

Mi argumento era simple y lo expresé en la fábula "EL BUHO Y EL ECOLOGISTA" que apareció en el 2do número de esta revista.

Ahora hablo de "HUMANIZAR LA POLITICA" una definición superior a la de "ECOLOGIA HUMANA".

Hace 200 años aproximadamente las guerras eran muy despiadadas y algunos hombres se sensibilizaron, humanizándolas, y así nació LA CRUZ ROJA; para la misma época

el trato de los presos era inhumano y otros hombres bregaron porque las cárceles fueran limpias y así se humanizó.

Hoy la política es demasiado salvaje, hay que humanizarla y el desarrollo y el bienestar vendrán, por añadidura.

Algunos creen ver la solución en proteger el hábitat natural de los animales y plantas, y está bien; yo creo que lo fundamental es proteger el "hábitat artificial" del hombre que son sus viviendas, sus rutas, sus caminos, sus escuelas, su justicia, su salud, su desarrollo, su bienestar ...; pero es tan sólo una opinión personal, que la vuelco en simples fábulas que publico en diarios locales, llegando así a unos 8.000 potenciales lectores.

UNA MARAVILLA TECNOLÓGICA DE E.E.U.U.
QUE HOY USTED PUEDE DISFRUTAR EN:



LAVADO COMPUTARIZADO
EN 5' Y SIN RIESGOS

VISITENOS!!
Su auto se lo agradecerá.

PTE. PERON 8409/15 (GAONA) PQUE. LELOIR

OCCHIATO Hnos. S.A.

**MATERIALES PARA
LA CONSTRUCCION**

ABERTURAS

CREDITOS A SOLA FIRMA

J. M. Paz 966 Ituzaingó
Tel.:661-5919

Ensoñación de tiempos pasados.

Madre, querida madre: En este momento estoy escribiendo en un lugar de los alrededores de Buenos Aires, en vuestro sitio predilecto, en medio del bosque. ¡Qué de recuerdos permanecen en esta floresta centenaria!

Fue Rafael Alberti el que, recordando un rincón de su niñez que dejó en Cádiz, dió nombre a la casa: "La arboleda perdida". ¡Bello título!

Navegando por las esquivas aguas de la memoria encuentro en un recodo, en una calle de tierra, la entrada a una construcción de madera, entre galana floresta, que aunque sencilla, tiene su gracia. Al entrar, en el suelo a la derecha hay un macizo de cerámica firmado por Arranz, vuestro compañero de exilio. Sólo es un sueño. Esto ya no existe, madre.

La casa se quemó en un descuido. Los nuevos dueños se olvidaron de apagar una plancha y ardió todo. ¡Qué desgracia! Yo debí salvar los azulejos que mostraban el nombre de "La arboleda Perdida". Durante mucho tiempo no hubo nadie en el predio, y pude rescatar el pequeño pilar, dudé y no lo hice. Ahora me arrepiento. ¿Por qué no mandé a alguien a sacar la cerámica y colocarla en nuestro terreno?. Sólo quedaba a tres cuerdas, y hubiese quedado a la entrada de nuestra quinta como una presencia vuestra. Mi indecisión fue una pena. La obra de Arranz desapareció un mal día, nadie supo que pasó con ella; alguien nos dijo que los obreros que construyeron la casa sobre los cimientos de la otra, la destruyeron.

Ahora solamente tenemos en nuestro poder una tabla en la que Rafael puso el nombre de "La Cibeles" encima de un dibujo de la célebre estatua madrileña.

Si pudieses ver qué preciosa está ahora la casita que descubrió el poeta, entre el bosque, en uno de sus paseos cotidianos en bicicleta por el parque. "... Gonzalo, cerca de aquí hay un terreno con una pequeña edificación que se vende hace mucho tiempo. Está tan retirada que por ahí no pasa nadie. Te la pueden dar a plazos. ¿Por qué no preguntas el precio?".

Gracias, Rafael por haber descubierto este pedacito de cielo...

Han pasado muchos años, madre. Y, aunque el parque Leloir siga siendo un lugar de privilegio, ha cambiado mucho. El horizonte verde de árboles se está achicando, hay menos especies de pájaros, demasiados coches, y una iluminación exagerada. El lugar se está convirtiendo en un barrio residencial y ha perdido algo de encanto

que tenía cuando veníais a descansar de los ajetresos porteños. Pero todavía merece la pena habitarlo. Cómo me acuerdo, madre, de cuando venías por las mañanitas a visitarnos acompañada del fiel Alano, el perro vagabundo que os adoptó como dueños...

No, el parque no es el mismo que conociste hace treinta años, de salvaje vegetación en la mayoría de los terrenos; ahora, excepcionalmente se ven liebres atravesando el camino, y desde entonces no hemos visto subir a los árboles las comadrejas ni a los pájaros carpinteros.

En la esquina de la que fue vuestra casa, la Asociación del parque ha colocado un pilar con una inscripción: "Al poeta Rafael Alberti y a la escritora María Teresa León que vivieron en este lugar". Ahora, se está tratando de dar el nombre de Rafael Alberti a una placita circular, preciosa, a trescientos metros de "La Arboleda Perdida".

Todavía aquí mucha gente nos recuerda.

Os fuisteis a otear horizontes lejanos, a Italia, para continuar vuestra vida de exiliados, pero en Argentina, en el parque Leloir, en este lugar que dejásteis con tanta pena, el viento sigue moviendo las hojas de los árboles y repite vuestro nombre, y los fantasmas de los perros amigos de Rafael continúan ladrando a la luna.

Madre, el parque Leloir ha quedado impregnado de vuestro recuerdo.

Gonzalo De Sebastián León
Leloir, 1995

Dog Center Veterinaria



- Laboratorio
- Farmacia
- Pensionado
- Alimentos

Dog Center Peluquería Canina

- Baños
- Retiro a domicilio

Gaona 7702 - Tel. 621-4192

En Parque Leloir el destino de los pájaros tiene cara de gato

El gato es un animal cazador por instinto. Con la ventaja de su poderosa vista en la oscuridad, su extraordinaria agilidad y sus afiladas garras, no tiene problemas para trepar a los árboles, romper los nidos y comerse los pichones, y si sorprende descuidados a los pájaros padres, empollando por ejemplo, al banquete será mucho mejor. Y este es precisamente el problema. En el Parque están apareciendo muchos gatos. Al comienzo de los loteos, cuando se trataba de quintas de fin de semana, había muy pocos. Actualmente, que se está transformando en zona de viviendas permanentes, muchas familias adoptan gatos como mascotas, ignorando el peligro que los mismos entrañan para los pájaros. En mi caso personal, hace más de 30 años que disfruto de este paraíso. Los primeros tiempos los zorzales sacaban pichones en el armazón del quincho y en los árboles aunque fueran bajos. El tiempo transcurrió y para no hacer más larga la historia, debo decir que los gatos se comieron, el año pasado, los pichones de 4 nidos de zorzales, que inocentes, habían hecho sus nidos en un espeso cerco de hiedras y ligustrinas. El único que pude salvar fue uno en un roble, que por suerte lo vi a su comienzo y lo protegí con varias vueltas de alambre de púas alrededor del tronco del árbol. Es una opción para tener en cuenta en casos similares. Es un problema difícil pero algo se puede hacer.

A quienes tienen gatos me permito sugerirles lo siguiente:

- Castrar tanto a las hembras como a los machos para evitar el aumento indiscriminado de la colonia gatuna,

En lo posible, controlar sus movimientos diurnos y nocturnos, y a quienes no los tienen, evitar la adopción de gatos como mascotas.

Manuel Ferreño.

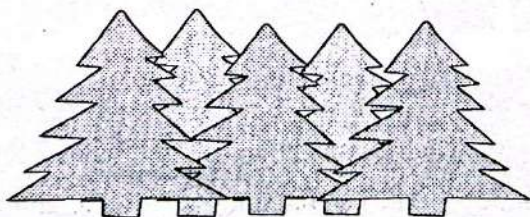

carta
de
lectores

Villa La Angostura 1 de Mayo de 1995

Sra. Directora Beatriz de Salonia

De mi mayor consideración:

Quería hacerle saber que su Revista ha llegado a la Cordillera de Los Andes ha través del Sr. Domingo Cosentino.

Eso no es todo, pues también nos permite descubrir que argentinos a lo largo de todo el país estamos preocupados por los enormes descuidos de nuestra sociedad y coincidimos en que si cada uno desde su lugar intenta mejorar su pequeño mundo simplemente repitando las leyes naturales de nuestro planeta, respetando nuestros derechos y los de nuestros vecinos, luchando por los derechos adquiridos, no callando y si denunciando lo que no debe hacerse, y fundamentalmente predicando con el ejemplo en las pequeñas de nuestra vida cotidiana, estaremos contribuyendo a defender nuestro patrimonio no renovable e imprescindible.

Desde aquí, preocupados por temas similares a Uds., hemos organizado la Primera Feria Ecológica de la Patagonia, hace dos años.

A partir de ese momento los alumnos tienen incorporados en distintas asignaturas, los trabajos que resultaron de esa exposición, y colaboran ampliamente en distintas tareas conservacionistas de la localidad. Esos alumnos nos ayudan a enseñar a muchos padres que el cuidado empieza por casa.

Los felicitamos por la tarea que realizan y el importante mensaje que transmiten a través de su revista a la comunidad.

Sería bueno poder lograr que el hombre se adaptara al mundo como lo hicieron los animales en lugar de seguir transformándolo indefinidamente.

Reciban un afectuoso saludo de Eduardo y Marcela Norkus.

Para los chicos

NUESTRAS CALLES DE LOS PAYADORES

La palabra "payador" deriva de "pacla", palabra quichua que significa campesino. Los payadores eran cantores populares, copleros, que vagaban de una parte a otra. Payando unas veces en el rancho, otras bajo el ombú y las más en la pulpería, muchos de ellos llegaron a tener gran fama.

Algunos autores distinguen, además del payador, al improvisador, que se expresaba espontáneamente creando en el momento; y al compositor, no de música, sino de poesías efectuadas por encargo.

Otros, en cambio, los agrupan bajo un mismo nombre de "payadores".

Siempre se acompañaba con una guitarra, cantando sus versos con melodías de cielitos, milongas, tristes o estilos.

El antiguo payador cantaba improvisando para que lo escucharan; o bien desafiando o aceptando un desafío, lo hacía en contrapunto (entre dos payadores). Trataban de los temas más diversos, con preguntas y respuestas. Cuando uno de ellos se quedaba sin argumento y no podía responder, perdía. Dicen las viejas historias que algunas payadas duraban toda una noche.

Un famoso payador, Santos Vega, fue recordado por Mitre, Ascasubi y Rafael Obligado.



DEL RECADO

Recibe este nombre el conjunto de piezas que integran la montura de un caballo. Constituye uno de los motivos de orgullo del jinete, sin cortar su extraordinaria utilidad, no solo para montar bien, sino también - en el caso en que los gauchos pasan la noche a campo abierto- para usarlo como cama.

Los elementos que lo componen son los siguientes:

- Sudadera (jerga o pelera según las zonas) que es como una manta.
- Mandiles o matras (otros tipos de mantas).
- Carona: gran cuero que se coloca encima, que es la pieza de resistencia.
- Bastos (antiguamente lomillo) de los que cuelgan los estribos.
- Encimera: de cuero crudo, de ella penden los estribos, los correones con que sujeta la cincha.
- Cojinillo o pellón: formado por vellón de carnero, o de un paño de hilos largos a estilo de cuero de cabra.
- Sobrepuesto: cuero delgado sujetado por un correón.
- Cinchón o pegual (sobrecincha)

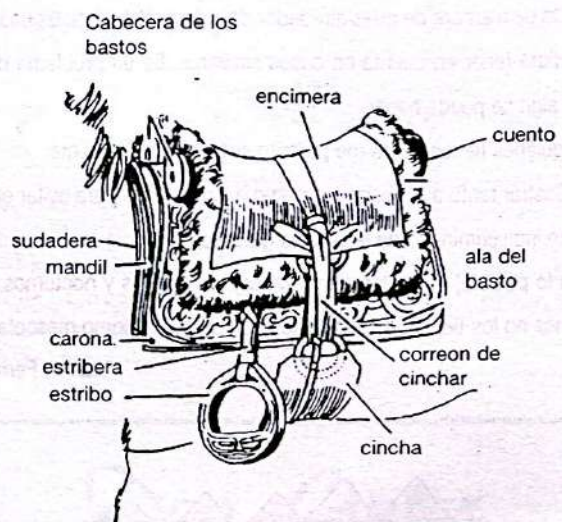

Cuando el gaucho hacía de su recado una cama ponía las mantas sobre el pasto, y esto era el colchón. La carona servía para recubrirlas, preservando el cuerpo de la humedad del suelo. El sobrepuesto y los pellones (cueritos) los protegían del frío y de la lluvia.

Solución del juego anterior





La herramienta indicada
para cada necesidad,
el asesoramiento preciso y
un cordial ambiente de trabajo...

... así entendemos el servicio
a nuestros clientes.

ABIERTO TODOS LOS DIAS DEL AÑO DE 8:00 a 20:00 Hs.

**LA MAS AMPLIA GAMA DE HERRAMIENTAS
ELECTRICAS Y A EXPLOSION.**

Avda. Pte. Perón (ex Gaona) 6549
1713 Villa Udaondo - ITUZAINGO
Telefax: 623-7238 624-1767 458-1300/1400



**cuidemos nuestros
árboles y pájaros**

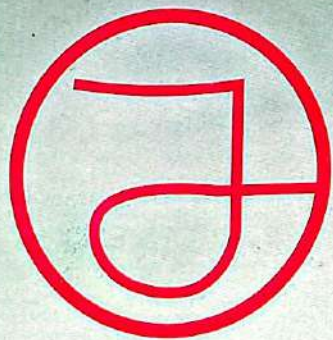

julio fernández
& asoc.